

Instructie voor aanbrengen

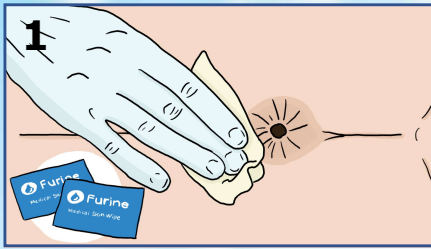

1 Reinig en droog de perianale huid vooraf het aanbrengen van de **Uitwendige Fecale Katheter**.

- Gebruik **geen** reinigingsmiddelen die olie bevatten of crème.
- Gebruik **geen** Cavilon of een soortgelijke barrièrefilm producten.
- Zorg ervoor dat de huid helemaal droog en intact is.

Bereid tot slot de huid voor met een **Medical Skin Wipe** om overtollige olie of vet van de huid te verwijderen en een stevige grip op de huid te verzekeren.

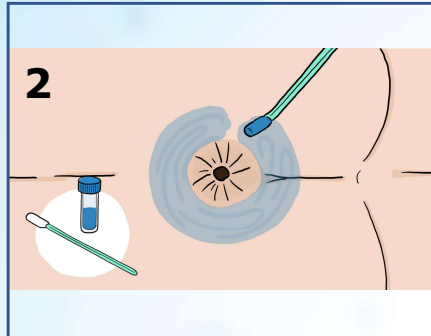

2 Breng Furine's **Klevende Barrièrefilm** aan op de huid rond de anus met behulp van de swap. Het moet worden aangebracht met een breedte van ten minste de grootte van de kleefband van de katheter die op de folie moet worden geplaatst (ongeveer 3 cm).

NB: Breng liever te veel dan te weinig **Klevende Barrièrefilm** aan, aangezien het gehele oppervlak van de zachte kraag van de katheter aan de **Klevende Barrièrefilm** moet kleven. Na het aanbrengen van de katheter kan de overtollige lijmlaag worden weggeveegd met het tweede meegeleverde **Medical Skin Wipe**.

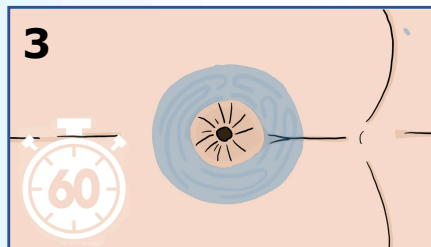

3 **Belangrijk:** Laat de **Klevende Barrièrefilm** Film 30-60 seconden drogen (tot hij droog is), terwijl u de billen uit elkaar houdt.

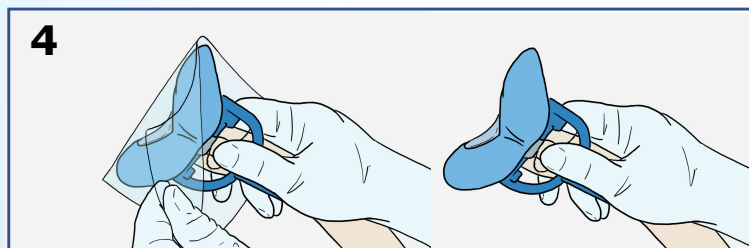

4 Verwijder de non-touch folie van de **Uitwendige Fecale Katheter**, terwijl u tegelijkertijd houdt de katheter stevig op de applicator bevestigd, door vast te houden aan de strips.

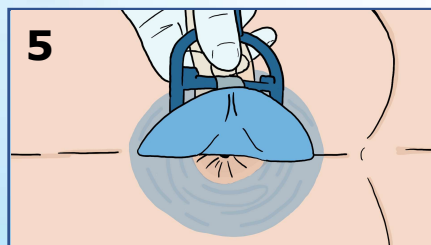

5 Met behulp van de applicator, wordt de **Uitwendige Fecale Katheter** vervolgens op de huid geplaatst, zodat de flens helemaal rond de anus op de huid wordt gelijmd, op de eerder aangebrachte **Klevende Barrièrefilm**.

De katheter wordt gepositioneerd en stevig op de perianale huid gedrukt, zodat deze eerst contact heeft met crena ani en perineum.

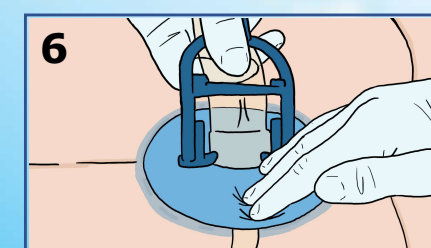

6 De flens wordt vervolgens met twee vingers stevig op de perianale huid gedrukt over de hele omtrek van de flens.

